INSTITUTO
DE LA INFRAESTRUCTURA
FÍSICA EDUCATIVA
GOBIERNO DE CHIAPAS

PROGRAMA: FIDEICOMISO PARA LA INFRAESTRUCTURA DE LOS ESTADOS

EJERCICIO FISCAL:	2022-2023		
PERÍODO DE INFORME:	**2do**. TRIMESTRE 2023		
NOMBRE DEL PROYECTO:	Reconstrucción y Equipamiento de Infraestructura Educativa en la Escuela Telesecundaria 296 Emiliano Zapata Aguilar, CCT: 07ETV0156P de la Cabecera Municipal de Zinacantán.		
CCT:	07ETV0156P		
MUNICIPIO:	ZINACANTÁN	**LOCALIDAD:**	ZINACANTÁN
NÚMERO DE CONTRATO:	2215006-FS-007		
TIPO DE ADJUDICACIÓN:	ADJUDICACIÓN DIRECTA		
FECHA DE CONTRATO:	diciembre 13, 2022		
OFICIO DE AUTORIZACIÓN:	SH/SUBE/3273/2022		
AUTORIZADO DE OBRA:	$ 829,892.52		
AUTORIZADO 1 AL MILLAR:	$ 829.89		
MONTO CONTRATADO:	$ 829,062.63		
ECONOMÍA REINTEGRADA:	$ 0.00		
ANTICIPO:	$ 248,718.78		
EMPRESA:	SERVICIOS INDUSTRIALES SORIA, S.A. DE C.V.		
INICIO:	15 DE DICIEMBRE DE 2022	TERMINO:	28 DE FEBRERO DE 2023
AVANCE FÍSICO:	100%		
AVANCE FINANCIERO:	100%		
ZONA Y JEFE:	ZONA 2	ING. VICTOR MANUEL NIÑO MARTINEZ	

FOTOS

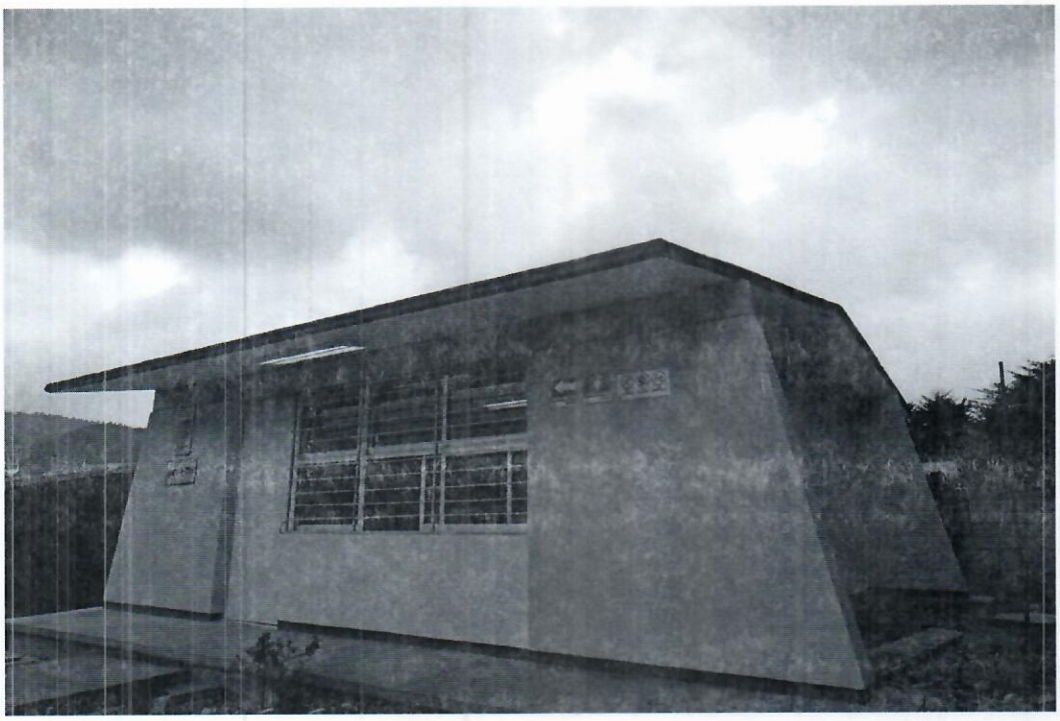

FOTOS